

MÉMO

Inscriptions

ANNÉE SCOLAIRE

2021- 2022



Les inscriptions à la **Garderie Périscolaire**, au **Restaurant Scolaire** ainsi que les **paiements** sont enregistrés **au MOIS** en Mairie.

Vous avez la possibilité de simplifier les démarches d'inscriptions de votre (vos) enfant(s) en optant pour le prélèvement automatique (document à télécharger sur le site internet de la Commune).

ATTENTION : *Les inscriptions ne peuvent se faire en dehors de ces dates.*

DATES D'INSCRIPTION GARDERIE et RESTAURANT 2021-2022

* pour le mois de Septembre :

- ♦ **Lundi 23 août 2021** de 15h à **19h**
- ♦ **Mardi 24 août 2021** de 15h à **19h**
- ♦ **Mercredi 26 août 2021** de 9h à 12h et de 14h à **19h**

* pour le mois d'Octobre :

- ♦ Lundi 27 septembre 2021 de 16h à 18h
- ♦ Mardi 28 septembre 2021 de 16h à 18h
- ♦ Mercredi 29 septembre 2021 de 9h à 12h et 14h à 19h

* pour le mois de Novembre :

- ♦ Lundi 18 octobre 2021 de 16h à 18h
- ♦ Mardi 19 octobre 2021 de 16h à 18h
- ♦ Mercredi 20 octobre 2021 de 9h à 12h et de 14h à 19h

* pour le mois de Décembre :

- ♦ Lundi 22 novembre 2021 de 16h à 18h
- ♦ Mardi 23 novembre 2021 de 16h à 18h
- ♦ Mercredi 24 novembre 2021 de 9h à 12h et de 14h à 19h

* pour le mois de Janvier :

- ♦ Lundi 13 décembre 2021 de 16h à 18h
- ♦ Mardi 14 décembre 2021 de 16h à 18h
- ♦ Mercredi 15 décembre 2021 de 9h à 12h et 14h à 19h

* pour le mois de Février :

- ♦ Lundi 24 janvier 2022 de 16h à 18h
- ♦ Mardi 25 janvier 2022 de 16h à 18h
- ♦ Mercredi 26 janvier 2022 de 9h à 12h et 14h à 19h

* pour le mois de Mars :

- ♦ Lundi 21 février 2022 de 16h à 18h
- ♦ Mardi 22 février 2022 de 16h à 18h
- ♦ Mercredi 23 février 2022 de 9h à 12h et 14h à 19h

* pour le mois d'Avril :

- ♦ Lundi 28 mars 2022 de 16h à 18h
- ♦ Mardi 29 mars 2022 de 16h à 18h
- ♦ Mercredi 30 mars 2022 de 9h à 12h et 14h à 19h

* pour le mois de Mai :

- ♦ Lundi 25 avril 2021 de 16h à 18h
- ♦ Mardi 26 avril 2021 de 16h à 18h
- ♦ Mercredi 27 avril 2021 de 9h à 12h et 14h à 19h

* pour les mois de Juin et Juillet :

- ♦ Mercredi 18 mai 2022 de 9h à 12h et de 14h à 19h
- ♦ **Jeudi** 19 mai 2022 de 16h à 18h
- ♦ **Vendredi** 20 mai 2022 de 16h à 18h

Renseignements supplémentaires en Mairie, sur l'application « Wahagnies en Poche », sur le site internet de la Commune/Rubrique : Éducation, Jeunesse, Petite enfance sur la page Facebook : Wahagnies Infos Officiel et en scannant ce QR code

Besoin d'un rappel ? Téléchargez l'application « Wahagnies en poche » et cocher dans votre profil « enfants scolarisés » pour recevoir des notifications. (Merci d'autoriser les notifications dans les paramètres de votre téléphone).

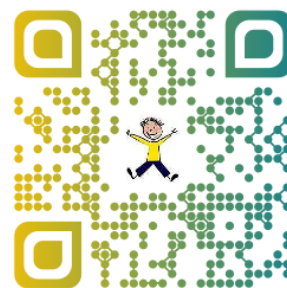



MÉMO Inscriptions 2021 - 2022

Accueils de Loisirs du Mercredi pour les enfants de 3 à 11 ans

**Les Accueils de Loisirs du Mercredi sont organisés par la
Communauté de Communes Pévèle Carembault.**

Pour les mercredis récréatifs, les inscriptions se font pour l'ensemble des mercredis ouverts entre 2 périodes de vacances scolaires, pour l'une des prestations suivantes :

- Journée (cantine incluse)
- ½ journée matin (avec ou sans cantine)
- ½ journée après-midi (sans cantine)
- Une option forfait garderie peut être souscrite

ATTENTION : pas de panachage des prestations sur une période.

Les accueils de Loisirs des mercredis étant organisés par la CCPC, le règlement des prestations sera à effectuer, à réception des factures en ligne.

INSCRIPTION par Mail

à envoyer à :

testa.ccpc@gmail.com

Documents à fournir pour la demande d'inscription :

- D U Inscriptions 2021-2022
- Fiche sanitaire 2021-2022
- + copie des pages de
vaccinations**
- Attestation C.A.F/M.S.A

Pour les 1^{ère} inscriptions : merci de bien vouloir prendre contact avec Mr TESTA, Directeur des Accueils de Loisirs des Mercredis au 03.20.37.85.43 / 06.48.85.09.54

Pour la 1^{ère} période : du mercredi 8/09/2021 au mercredi 20/10/2021

INSCRIPTION par Mail à envoyer à : testa.ccpc@gmail.com entre le Lundi 23/08/2021 et le Mardi 31/08/2021 **PAS AVANT ! Votre demande ne sera pas enregistrée.**

Pour la 2^{ème} période : du mercredi 08/11/2021 au mercredi 15/12/2021

INSCRIPTION par Mail : du Lundi 4/10/2021 au Vendredi 15/10/2021 pour renouveler les inscriptions*

Pour la 3^{ème} période : du mercredi 03/01/2022 au mercredi 02/02/2022

INSCRIPTION par Mail : du Lundi 29/11/2021 au Vendredi 10/12/2021 pour renouveler les inscriptions*

Pour la 4^{ème} période : du mercredi 21/02/2022 au mercredi 06/04/2022

INSCRIPTION par Mail : du Lundi 17/01/2022 au Vendredi 28/01/2022 pour renouveler les inscriptions*

Pour la 5^{ème} période : du mercredi 27/04/2022 au mercredi 29/06/2022

INSCRIPTION par Mail : du Lundi 21/03/2022 au Vendredi 01/04/2022 pour renouveler les inscriptions*

ATTENTION : Pas d'Accueil les Mercredi 1^{er} Septembre 2021, 25 Mai 2022,
8 Juin 2022 et 6 Juillet 2022.

Vous pouvez consulter les tarifs sur :

<https://www.pevelecarembault.fr/jeunesse/accueils-de-loisirs/accueils-de-loisirs-mercredi/>